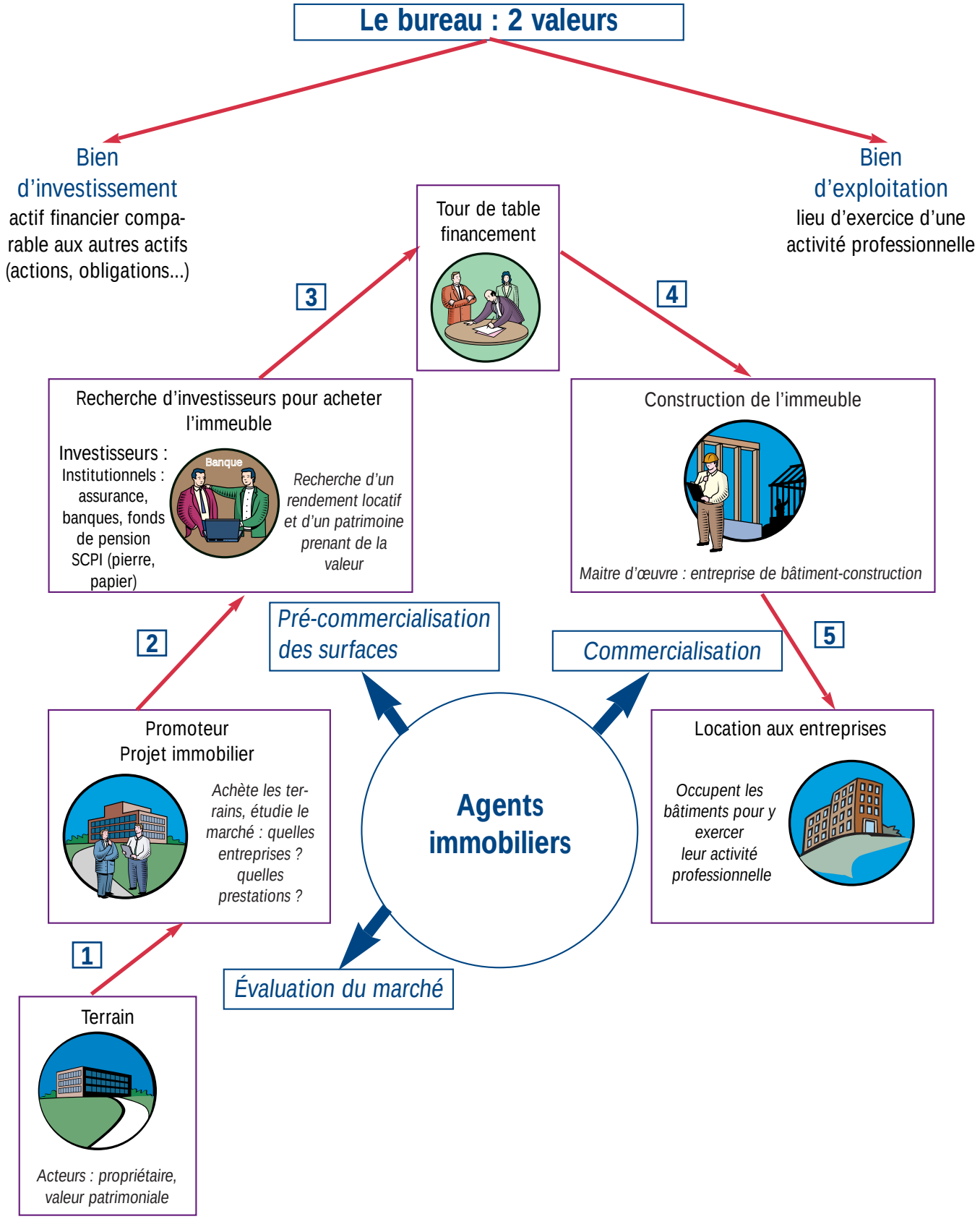PROCESSUS DE RÉALISATION D'UN IMMEUBLE DE BUREAU EN BLANC